

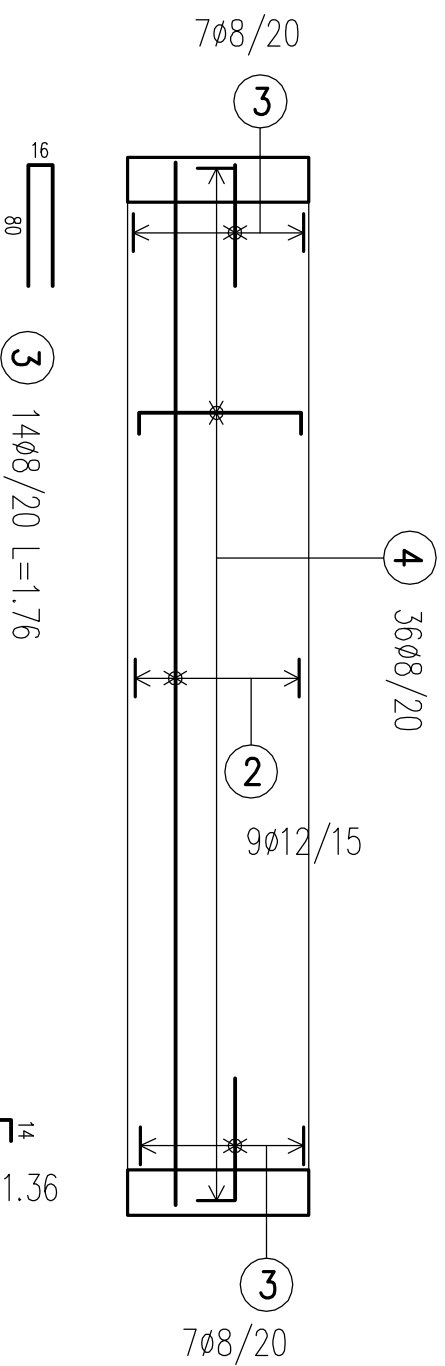

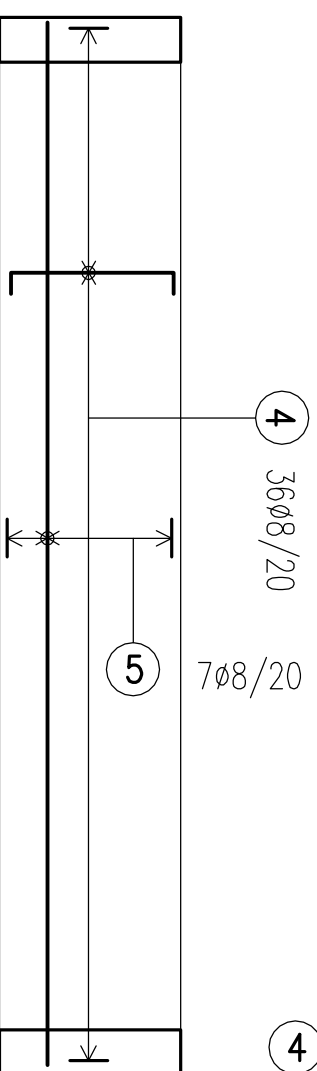

Alsó vasalás M=1:50



Felső vasalás M=1:50

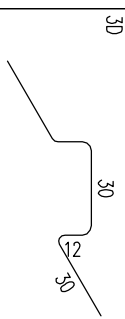

1 db lemezre (de kettő van belőle)

Jel	Øk	Ø	Hossz	Vasalók	Összhossz	Tömeg/Pos
		[mm]	[m]		[m]	[kg]
1	12	10	1.14		13.68	8.44
2	9	12	6.90		62.10	55.14
3	14	8	1.76		24.64	9.73
4	72	8	1.36		97.92	38.68
5	7	8	6.90		48.30	19.08
Ø		Összhossz / Ø		Tömeg / Ø	Össztömeg	Ø
[mm]		[m]		[kg/m]		[kg]
8		170.86		0.395		67.49
10		13.68		0.617		8.44
12		62.10		0.888		55.14
				Össztömeg :		131.08

Külső lemez

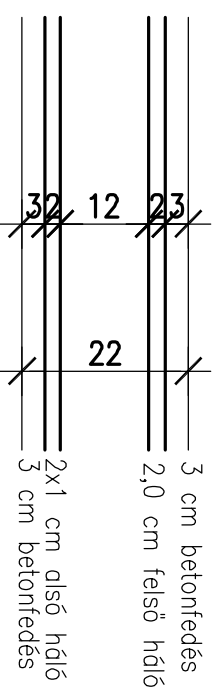

Beton: C30/37-XC4-16-F2
 Betonacél: B500B (B 60.50)
 Betonfedés: külső lemezben: 3,0 cm

±0,00=103,25 mBf

MUNKA:	DÁTUM:
1224 Bp, Zala u. 3. hrsz: 230865/3	2023.12.15.
Kivitelei terve (éptési engedély után)	
MÉGBÍZÓ:	LAPMÉRET:
Best-Vill 2000 Kft	A3
TERV:	TERVSZÁM:
2. emelt fölötti erkély zárólemez,	S-A-100
acélszerkezet helyett	
STATIKUS:	LÉPTÉK:
Nagy Éva T-I/01-7002 (tel:20-472-2375)	M=1:50, 1:25