

ANYAGJEJÖLÉS

- 01 homlokzati színvakolat, törtfehér színű (RAL 9010)
- 02 homlokzati színvakolat, világosszürke (RAL 7044)
- 03 homlokzati színvakolat, galambkék színű (RAL 5014)
- 04 korcolt fémlemez fedés, világosszürke (RAL 7044)
- 05 műanyag nyílászáró, fehér



MEGJEGYZÉS:

MINDEN ESETBEN A MÉRTEK A KIVITELEZÉS MEGKEZDÉSE ELŐTT A HELYSÍNEN ELLENŐRİZENDŐK! AMENNYIBEN A KIVITEL TERVEN SZÉREPLŐ ADATOK NEM OLVASHATÓK, VAGY NEM ÉRTELMEZHETŐK EGYSZERŰEN, A KIVITELEZŐNEK KÖTELEZÉSE FELVENNI A KAPCSOLATOT A TERVEZŐVEL A KIVITELEZÉSI HIBÁK ÉS A KIVITELEZÉS NEHÉZSÉGEINEK ELKERÜLTÉSE VÉGETT.

A KIVITELEZÉS SZORÁN A KIVITELEZŐ AZ ANYAGOK MINŐSÉGÉT ÉS BEÉPÍTÉSÉT EGYETTESSE A GYÁRTÓVAL ILLETVE A TERVEZŐVEL!

A terven jelölt anyagoktól csak a tervező engedélyével, illetve az után lehet, hogy a kivitelezés ellenőrlése, hogy a terven jelöltekkel megegyező műszaki tulajdonságú anyagok kerülnek beépítésre. Amennyiben beruházi döntés alapján a kivitelezés eléri a tervét, a megfelelő műszaki megoldás kidolgozása kivitelezési feladat!

A TŰZGÁTLÓ SZERKEZETEK FELELÉNEK MEG AZ ÖT SZ ELŐÍRÁSAINAK! A kivitelezésnek minden anyag beépítése előtt kötelessége meggyőződnie arról, hogy azok megfelelnek-e a tűvédelmi műszaki feltételeknek!

A szerkezeteknek meg kell felelniük a hatályos jogszabályokban leírt akusztikai követelményeknek! Ezek megfelelését a kivitelezésnek minden esetben ellenőriznie kell!

Alapozási sík és alapozási mód meghatározása kizárólag falajmechanika és statika alapján!!

Alapozás, vasbeton- és egyéb tartószerkezetek, ártírések, ártírések, acélszerkezetek statikai tervek szerint!!!

- Szaniterak mögött és vízcsatlakozásokban a padlóburkolat alatti kent szigetelést kell készíteni!!! Terven jelölt helyeken a szaniterak mögötti 1,20m magas szerkezet készült, a szerkezetek oldalát és felsőjét egyaránt vakolattal kell eldálni, tejesen min. 1% lejtéssel!

- Gres padlóburkolatú helyiségekben min. 10cm magas, padlóburkolattal azonos tábozat készült eláróval.

- Poinált burkolatú helyiségekben min. 5cm magas parketta sínének megfelelő szegélyéc kerül elhelyezésre.

Terven jelölt helyeken gépészeti elburkolások készítése, tűvédelmi elvárákhoz megfelelő minőségben.

Terven nem részletezett megoldások általánosan elfogadott szakmai csomópontok alapján, tervezői művezetés mellett kell kialakítani.

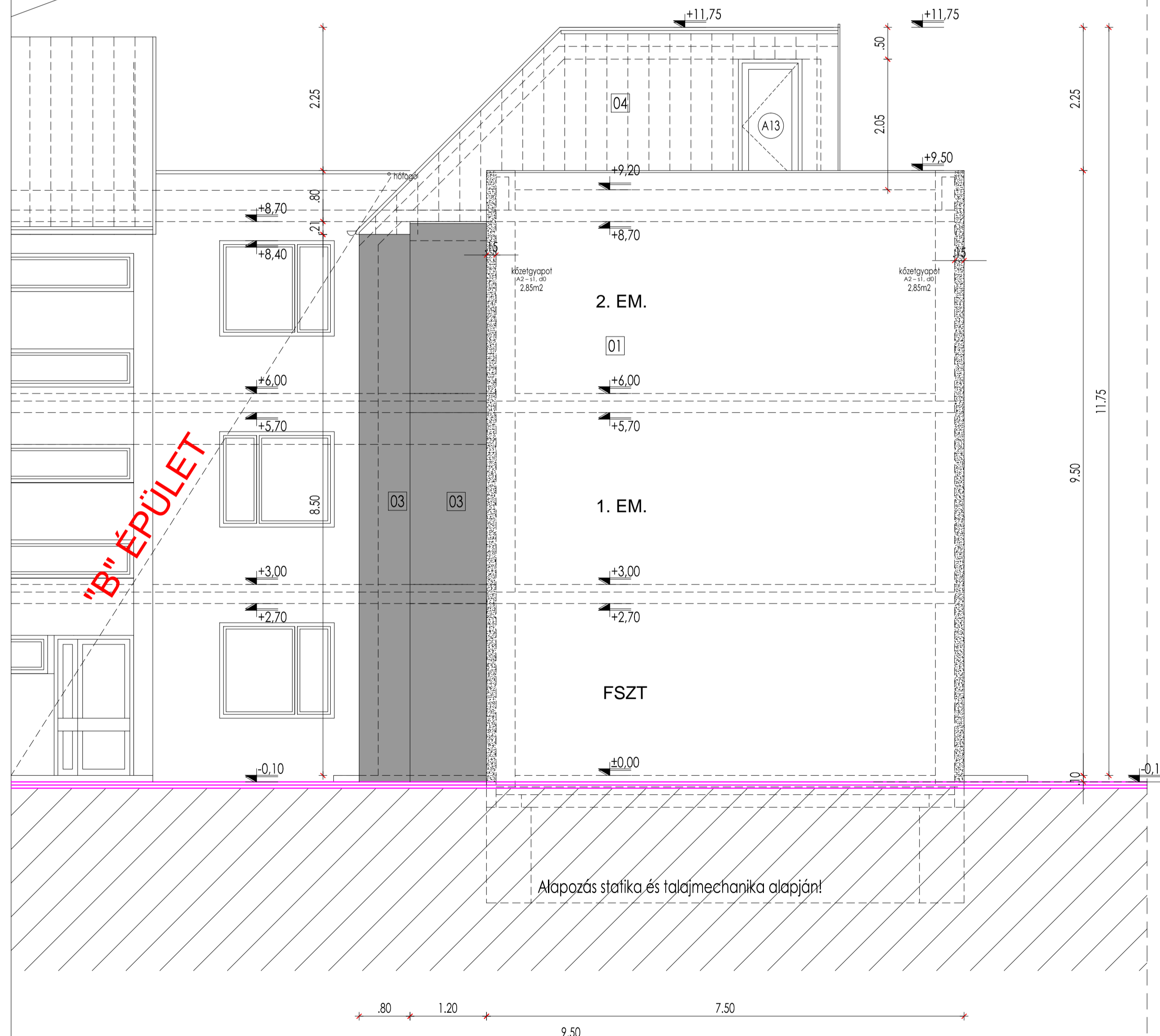

DK-I HOMLOKZAT

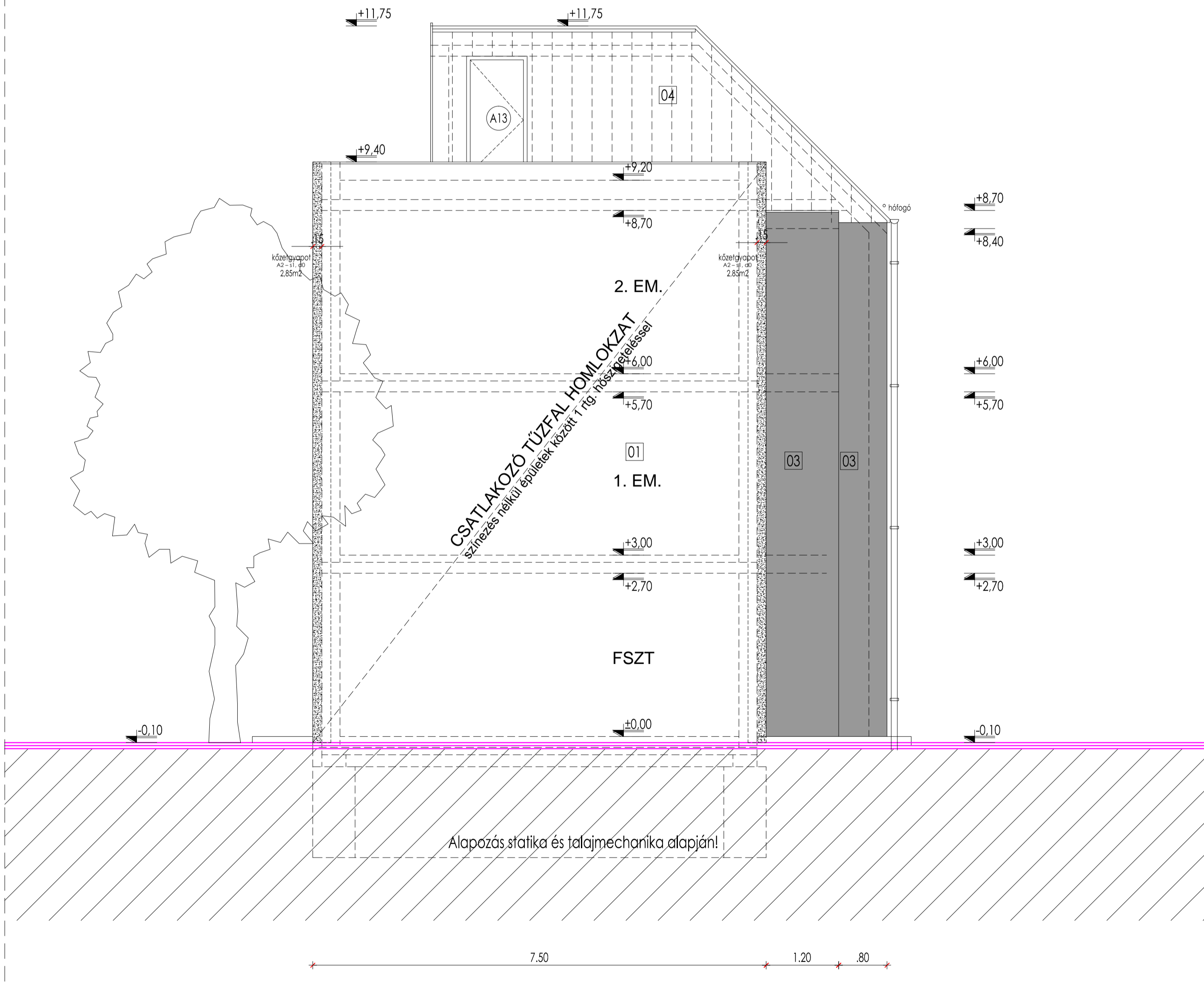

ÉNY-I HOMLOKZAT

CSATLAKOZÓ TŰZFAL HOMLOKZAT
szigetelés nélküli épületek között 1.rtg. tűzvédelmi elvárák!

ANYAGJEJÖLÉS:

- monoit vasbeton
- kerámia falszerkezet
- hanggátló falszerkezet
- Ytong válaszfal (v=10cm)
- Ytong előtérfaalat
- grafit hőszigetelés
- exper fix hőszigetelés
- alapbeton, kavicsbeton
- kavicsgálya

±0,00=103,25MBF

TÁRSASHÁZ
"B" ÉPÜLET

Budapest, XXII. ker., Zala utca 3.

Helyrajzi szám: **230865/3**

Regisztráció: **Best-VIII 2000 Kft.**
1222 Budapest, Fonó u. 2-6.

Regisztráció társaság: **Galló István**
Tel: 06-30-922-8042

Építész tervező: **Molnár Judit**
ÉPÍTÉSZ TERVEZŐ
É 01-0702
1222 Budapest, Promontor u. 36.
E-mail: molnar.judit@gmail.com
+36-70-7744-922

KIVITELI TERVDOKUMENTÁCIÓ

HOMLOKZATOK

| | |
|------------------|--------------|
| Lépcső: | Rajz szám: |
| M=1:50 | EC-09 |
| Dátum: | Lapok száma: |
| 2024. okt. | |
| Módosítás száma: | Lapok száma: |
| 03 | |
| 2025. febr. | A1 |

A művelés az építési megrendelés előtt a helyszínen ellenőrizendő! A terv terjedelmében az építési megrendelés a kivitelezés megkezdéséig érvényes. A terv terjedelmében az építési megrendelés a kivitelezés megkezdéséig érvényes. A terv terjedelmében az építési megrendelés a kivitelezés megkezdéséig érvényes. A terv terjedelmében az építési megrendelés a kivitelezés megkezdéséig érvényes.