Zsaluzás M=1:50

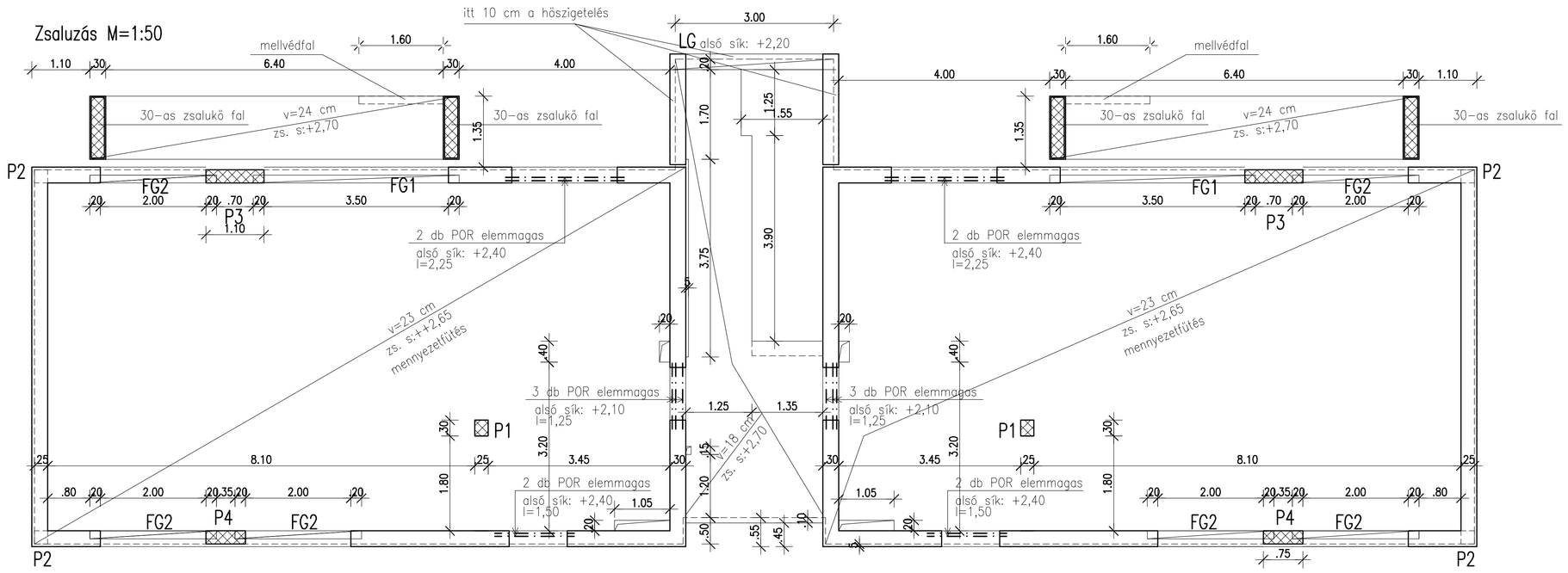

Alsó vasalás M=1:50

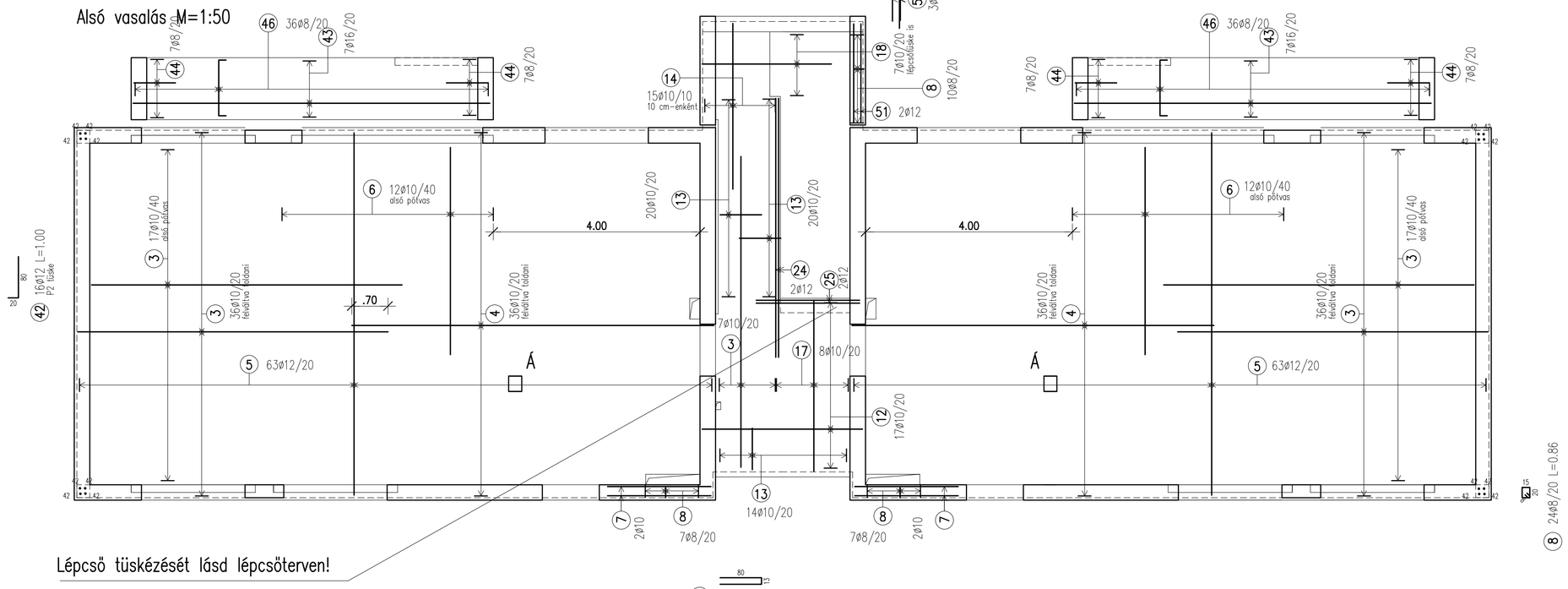

Felső vasalás M=1:50

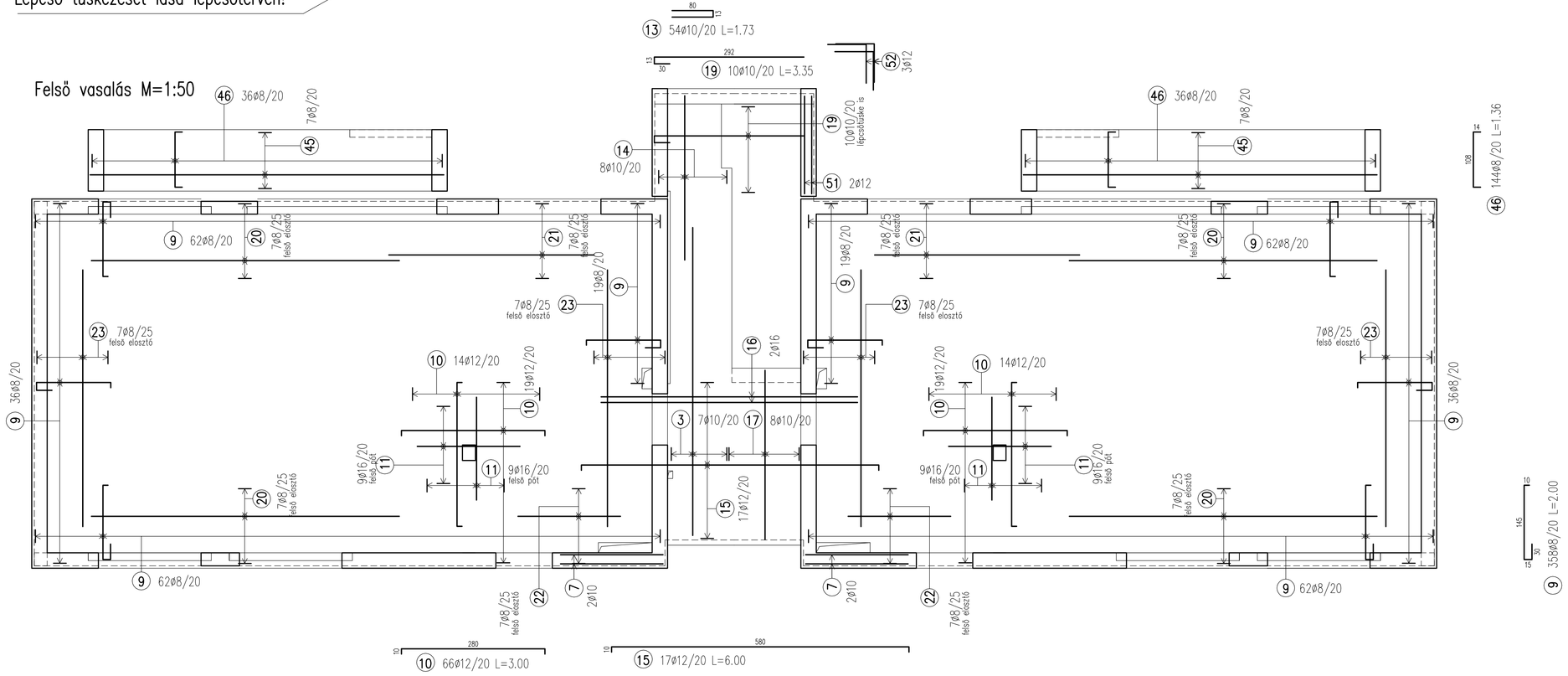

FG1 M=1:25

l=20+3,50+20=3,90 m
k: 2 db

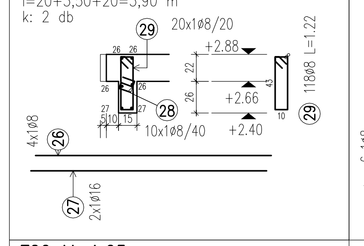

FG2 M=1:25

l=20+2,00+20=2,40 m
k: 6 db

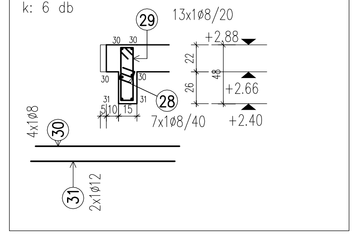

LG M=1:25

l=3,00 m

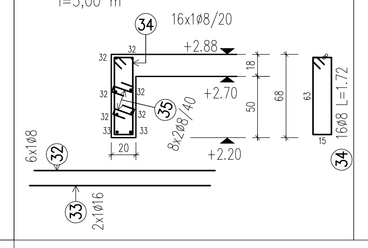

mellvédfal tüskézése M=1:25

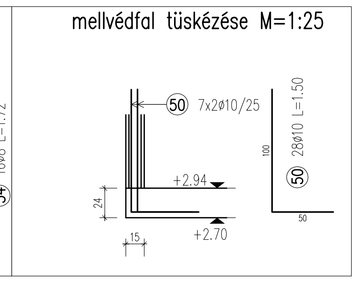

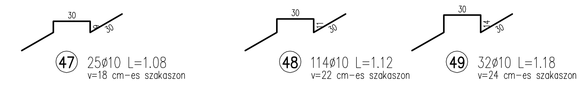

Á jelű átszúródási vas M=1:50

k: 2 helyen

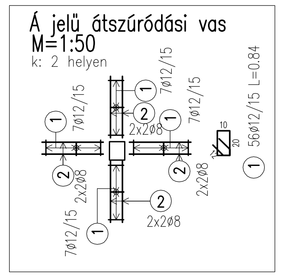

A pillérek nem készülhetnek zsalukőből.

P1 M=1:50

25/30 k: 2 db

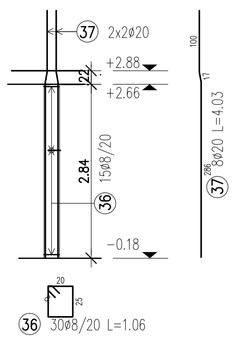

P3 M=1:50

110/25 k: 2 db

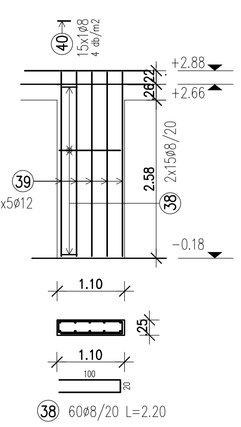

P4 M=1:50

75/25 k: 2 db

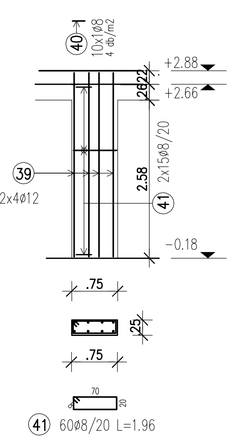

Külső teraszon

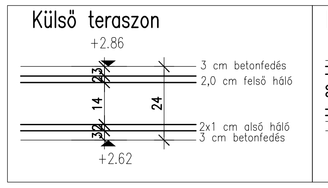

Beltérben

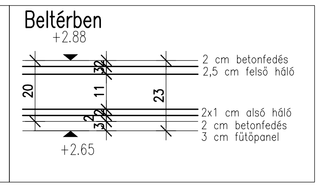

Jel	db	ø	Hossz	Vasalak	Összhossz	Tömeg/Poz
		[mm]	[m]		[m]	[kg]
1	56	12	0.84		47.04	41.77
2	32	8	1.00		32.00	12.64
3	120	10	6.00		720.00	444.24
4	72	10	7.00		504.00	310.97
5	126	12	7.00		882.00	783.22
6	24	10	4.00		96.00	59.23
7	8	10	2.00		16.00	9.87
8	24	8	0.86		20.64	8.15
9	358	8	2.00		716.00	282.82
10	66	12	3.00		198.00	175.82
11	36	16	2.00		72.00	113.76
12	17	10	3.10		52.70	32.52
13	54	10	1.73		93.42	57.64
14	23	10	3.20		73.60	45.41
15	17	12	6.00		102.00	90.58
16	2	16	5.00		10.00	15.80
17	16	10	3.30		52.80	32.58
18	7	10	2.50		17.50	10.80
19	10	10	3.35		33.50	20.67
20	28	8	6.00		168.00	66.36
21	14	8	4.00		56.00	22.12
22	14	8	2.00		28.00	11.06
23	28	8	5.00		140.00	55.30
24	2	12	5.00		10.00	8.88
25	2	12	2.00		4.00	3.55
26	8	8	3.85		30.80	12.17
27	4	16	3.85		15.40	24.33
28	62	8	0.30		18.60	7.35
29	118	8	1.22		143.96	56.86
30	24	8	2.35		56.40	22.28
31	12	12	2.35		28.20	25.04
32	6	8	2.95		17.70	6.99
33	2	16	2.95		5.90	9.32
34	16	8	1.72		27.52	10.87
35	16	8	0.35		5.60	2.21
36	30	8	1.06		31.80	12.56
37	8	20	4.03		32.24	79.63
38	60	8	2.20		132.00	52.14
39	36	12	3.00		108.00	95.90
40	50	8	0.20		10.00	3.95
41	60	8	1.96		117.60	46.45
42	16	12	1.00		16.00	14.21
43	14	16	6.90		96.60	152.63
44	28	8	1.78		49.84	19.69
45	14	8	6.90		96.60	38.16
46	144	8	1.36		195.84	77.36
47	25	10	1.08		27.00	16.66
48	114	10	1.12		127.68	78.78
49	32	10	1.18		37.76	23.30
50	28	10	1.50		42.00	25.91
51	4	12	1.90		7.60	6.75
52	6	12	1.50		9.00	7.99

ø	összhossz / ø	Tömeg / ø	össztömeg / ø
[mm]	[m]	[kg/m]	[kg]
8	2094.90	0.395	827.49
10	1893.96	0.617	1168.57
12	1411.84	0.888	1253.71
16	199.90	1.580	315.84
20	32.24	2.470	79.63
		össztömeg :	3645.25

A 30-as zsalukő fal vasalása ø10/25 dupla függőleges és ø8/25 dupla vízszintes, vasmennyiségét a vaskimutatás nem tartalmazza.

Anyagminőségek:

Beton: C25/30-XC1-16-F2
Terasz lemez beton: C30/37-XC4-16-F2

Betonacél: B500B (B 60.50)
Betonfedés: belteri lemezben 2 cm,
külső lemezben: 3,0 cm
gerendában, pillérben: 2,5 cm

Betonozás előtt a gépészeti áttöréseket gépész tervek szerint ki kell rekeszteni.

Hasznos teher: lakótérben 2,00 kN/m2, erkélyen 3,00 kN/m2
A terasz semmilyen jakuzzira nincs méretezve.
Az áthidalók Porotherm kiváltók km tégla kifalazással.

M1: lépcsőházi koszorú és zsaluzási sík
±0,00=103,25 mBf

MUNKA: 1224 Bp, Zala u. 3. hrsz: 230865/3 Kiviteli terve (építési engedély után)	DÁTUM: 2024.08.21.
MEGBÍZÓ: Best-Vill 2000 kft	LAPMÉRET: A0
TERV: **"C" épület földszint fölötti födém terve**	TERVSZÁM: S-C-2/M1
STÁTUSZ: Nagy Éva T-T/01-7002 (tel:20-472-2375)	LÉPTÉK: M=1:50, 1:25